



Geistliche Angebote
der Gemeinschaft
von der erlösenden
Liebe Christi
im Kloster zum Heiligen Kreuz

Feier der Kar- und Ostertage



„DEN WEG MIT JESUS GEHEN“

Termin:

Gründonnerstag, 01.04.2021 um 16 Uhr
bis Ostermontag, 05.04.2021
nach dem Brunch

Sie erreichen uns

im Kloster zum Heiligen Kreuz
Eingang: Treppenaufgang

Hauberstraße 2,
87719 Mindelheim

mit dem Auto:



mit der Bahn: Bf. Mindelheim

- von München: Richtung Kempten
- von Augsburg: über Buchloe
- vom Süden: über Lindau
- von Stuttgart: über Ulm

Förderverein der Gemeinschaft von
der erlösenden Liebe Christi e.V.

Hauberstraße 2

87719 Mindelheim

Tel.: 08261/731120

Fax: 08261/731122

E-Mail: foerderverein-GZ@gmx.de

www.erloest-leben.de

Sparkasse Mindelheim

IBAN: DE91 7315 0000 1001 0246 68

SWIFT-BIC: BYLADEM1MLM

Frau

Ursula Oebel

Hauberstrasse 2

87719 Mindelheim

Ich stimme zu,
dass meine angegebenen Daten
zur Bearbeitung meiner Buchung
und weitere Kommunikation mit
der Gemeinschaft von der erlösen-
den Liebe Christi elektronisch ge-
speichert werden.
Die Daten werden nicht an Dritte
weiter gegeben.

KAR- UND OSTERTAGE: DEN WEG JESU MITGEHEN

- Impulse
- Zeiten des Schweigens
- einen inneren Weg gehen
- gemeinsame Gebetszeiten
- den Kreuzweg gehen
- gemeinsam Ostern feiern
- mit selbstgestalteten Osterkerzen

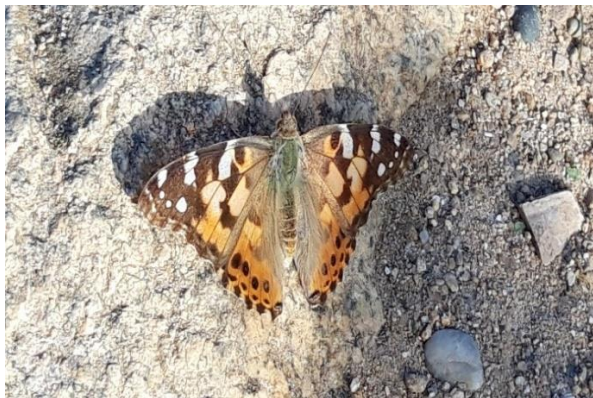

ER, der Dich unendlich liebt –

ER ist auferstanden und befreit.
ER ist Dir nahe.
ER geht alle Deine Wege mit.
ER gibt Dir Kraft.
ER führt auch Dich zur
Auferstehung.

ER, der Auferstandene, er lebt mitten
unter uns!

Veranstalter:

Förderverein der Gemeinschaft von der
erlösenden Liebe Christi e.V.

Leitung, Begleitung und Gestaltung:

Gemeinschaft von der
erlösenden Liebe Christi:

- Irmgard Miller** Dipl. Theologin,
Exerzitienbegleiterin (IMS)
Ehe – und Lebensberaterin
(DAJEB)
- Ursula Oebel** Dipl. Heilpädagogin
Geistliche Begleiterin
Mentorin f. Wertorientierte
Persönlichkeitsbildung
- Franz Mühlbauer** Priester
langjährige Erfahrung
in geistl. Begleitung und
Krankenhausseelsorge

Kosten:

Seminargebühr: € 80.00
Übernachtung
und Vollpension: € 55,00 pro Tag

Alle unsere Zimmer sind Einzelzimmer
mit Dusche und WC.

Bitte bringen Sie Bettwäsche und Handtücher nach
Möglichkeit selber mit. Für einen Unkostenbeitrag
von € 10,00 wird Bettwäsche vom Haus zur
Verfügung gestellt.

Anmeldung:

Zum Kurs:

Name:

Vorname:

Straße:

PLZ :

Wohnort:

Tel / Fax:

E-Mail-Adresse:

Geburtsdatum:

Konfession:

Ich komme mit PKW mit der Bahn

Ort / Datum:

Unterschrift:

Organisatorische Hinweise:

Die Buchung wird rechtsverbindlich mit der
schriftlichen Anmeldung und einer
Anmeldebestätigung durch uns.

Unsere Pensionskosten sind pauschal kalkuliert.
Deshalb können Teilleistungen, die nicht in Anspruch
genommen werden, (z.B.: wegen Ankunft nach
Kursbeginn oder früherer Abreise) nicht abgezogen
oder rückerstattet werden.

Stornierung:

Abmeldung von Kursen können nur bis 14 Tage vor
Beginn des Kurses angenommen werden. Sonst
müssen die Kosten in Rechnung gestellt werden.